



Τ.Ε.Ι. Λάρισας
Παράρτημα
Καρδίτσας



Τμήμα Σχεδιασμού και Τεχνολογίας Ξύλου και Επίπλου

www.wfdt.teilar.gr

ΗΜΕΡΙΔΑ

ΠΕΠΡΑΓΜΕΝΑ ΤΟΥ ΠΡΟΓΡΑΜΜΑΤΟΣ «ΠΡΑΚΤΙΚΗ ΑΣΚΗΣΗ
ΣΠΟΥΔΑΣΤΩΝ ΤΕΙ ΛΑΡΙΣΑΣ - Γ' ΦΑΣΗ - ΚΑΡΔΙΤΣΑ 24-9-2008

Η επαγγελματική αποκατάσταση των αποφοίτων του Τμήματος Σχεδιασμού και Τεχνολογίας Ξύλου & Επίπλου

Δρ. Ιωάννης Παπαδόπουλος
Αν. Καθηγητής

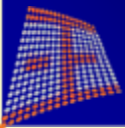

ΠΑΡΟΥΣΙΑΣΗ ΤΜΗΜΑΤΟΣ

ΕΙΣΑΓΩΓΗ

Ίδρυση: 1999

Απόφοιτοι μέχρι σήμερα: 200

Ενεργοί σπουδαστές: 650 περίπου

Κατοχυρωμένα επαγγελματικά δικαιώματα: Π.Δ. 97/2006
(ΦΕΚ ΦΕΚ 98/16-5-06, τ. Β').

Αποτέλεσμα πρόσφατης έρευνας του Τμήματος:

**7 στους 10 σπουδαστές βρίσκουν δουλειά πριν ακόμα
πάρουν το πτυχίο τους!!!**

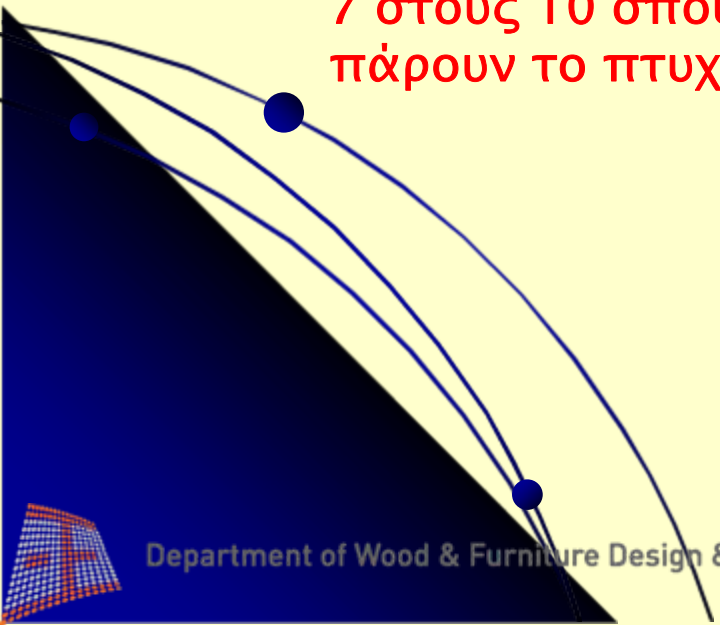

ΕΠΑΓΓΕΛΜΑΤΙΚΑ ΔΙΚΑΙΩΜΑΤΑ

1. Σχεδιασμό επίπλων και συστημάτων επίπλων, καθώς και δημιουργία πρωτότυπων σχεδιαστικών προτάσεων.
2. Εφαρμογή τεχνολογικών μεθόδων παραγωγής επίπλων.
3. Παραγωγή προϊόντων ξύλου και ξύλινων κατασκευών (πριστής ξυλείας, ξυλοπλακών, ξυλοφύλλων, εμποτισμένου ξύλου, χαρτοπολτού και χαρτιού, προϊόντων πυρόλυσης ξύλου, κουφωμάτων, σκεπών, πατωμάτων, προκατασκευασμένων ξύλινων σπιτιών και λοιπών ξύλινων κατασκευών).
4. Αξιολόγηση και κοστολόγηση προϊόντων ξύλου, επίπλου και ξύλινων κατασκευών.
5. Επίπλωση και διακόσμηση από ξύλο.

ΕΠΑΓΓΕΛΜΑΤΙΚΑ ΔΙΚΑΙΩΜΑΤΑ

6. Έλεγχο της τήρησης των τεχνικών προδιαγραφών και της εφαρμογής των αρχών και κανόνων ποιοτικού ελέγχου και συστημάτων διασφάλισης ποιότητας σε όλο το φάσμα των προϊόντων ξύλου, επίπλου και ξύλινων κατασκευών.
7. Μελέτη ίδρυσης, οργάνωσης, διοίκησης, λειτουργίας και στελέχωσης μονάδων ξύλου, επίπλου και ξύλινων κατασκευών, καθώς και μονάδων εμπορίας προϊόντων ξύλου και επίπλου.
8. Παροχή υπηρεσιών τεχνικού ασφαλείας και υγιεινής της εργασίας.
9. Απασχόληση σε όλες τις βαθμίδες της δημόσιας και ιδιωτικής εκπαίδευσης, σύμφωνα με την ισχύουσα κάθε φορά νομοθεσία.

ΟΡΑΜΑ ΤΟΥ ΤΜΗΜΑΤΟΣ

«Να παρέχει υψηλής ποιότητας εκπαίδευση στην τεχνολογία παραγωγής προϊόντων ξύλου και το σχεδιασμό επίπλου,

άμεση κατά το δυνατό επαγγελματική αποκατάσταση στους αποφοίτους,

διαθέτοντας τους καλύτερους και ικανότερους εκπαιδευτικούς που θα έχουν συνειδητή θέληση και διάθεση για προσφορά,

ώστε το Τμήμα να συμβάλλει στην ανάπτυξη του κλάδου ξύλου και επίπλου και

να αποτελέσει το πρότυπο στην Ανώτατη Τεχνολογική Εκπαίδευση»

ΜΕΘΟΔΟΣ ΕΡΕΥΝΑΣ

Μέθοδος έρευνας: Σύνταξη, αποστολή & συγκέντρωση ειδικά δομημένων ερωτηματολογίων.

Πληθυσμός: **400 επιχειρήσεις** που είχαν έρθει σε επαφή με το Τμήμα

Ανταπόκριση: Ποσοστό **20%**

Περίοδος συλλογής στοιχείων: **Οκτώβριος 2006 - Φεβρουάριος 2007**

Ανάλυση δεδομένων με το στατιστικό πρόγραμμα **SPSS ver 14.0**

Έδρα των επιχειρήσεων που συμμετείχαν στην παρούσα έρευνα

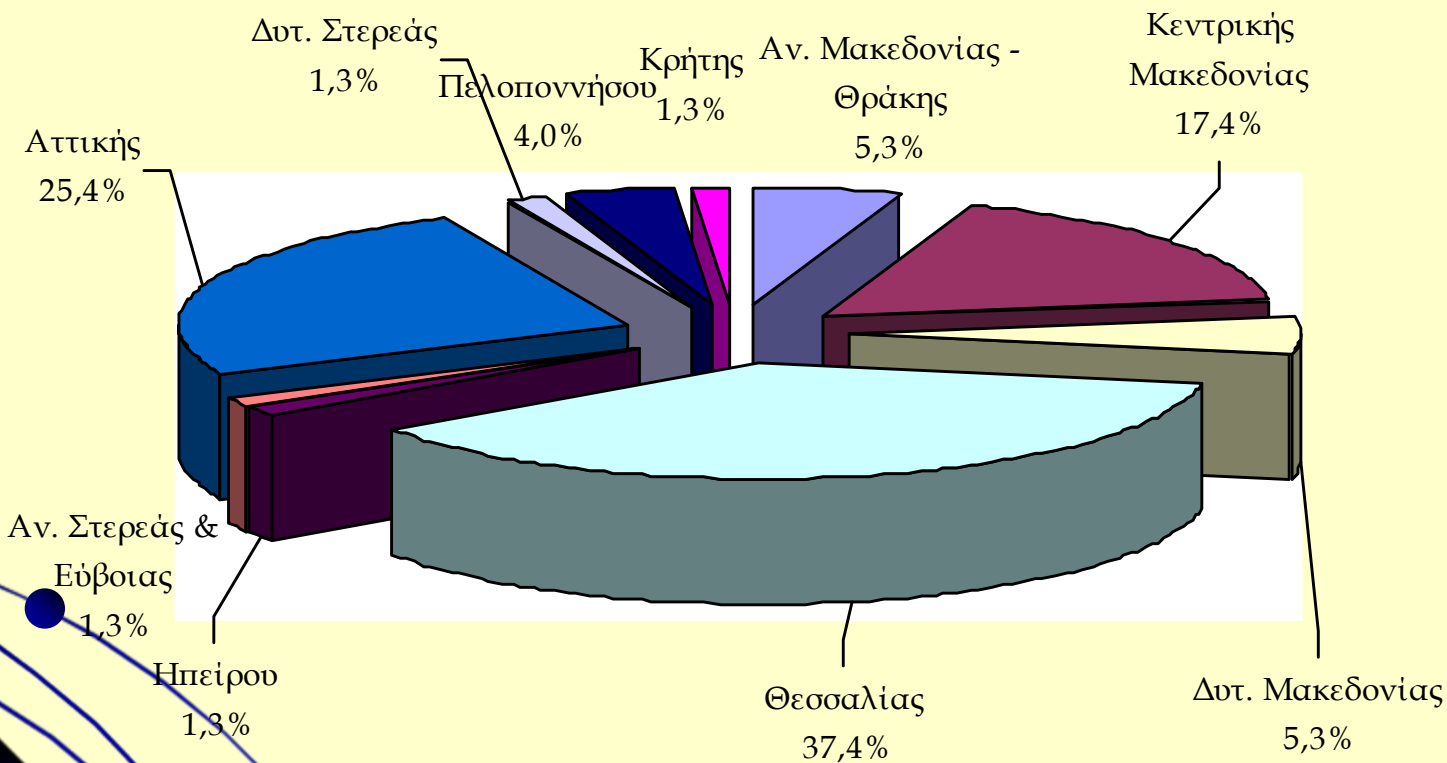

Κύριες δραστηριότητες των επιχειρήσεων συμμετείχαν στην έρευνα

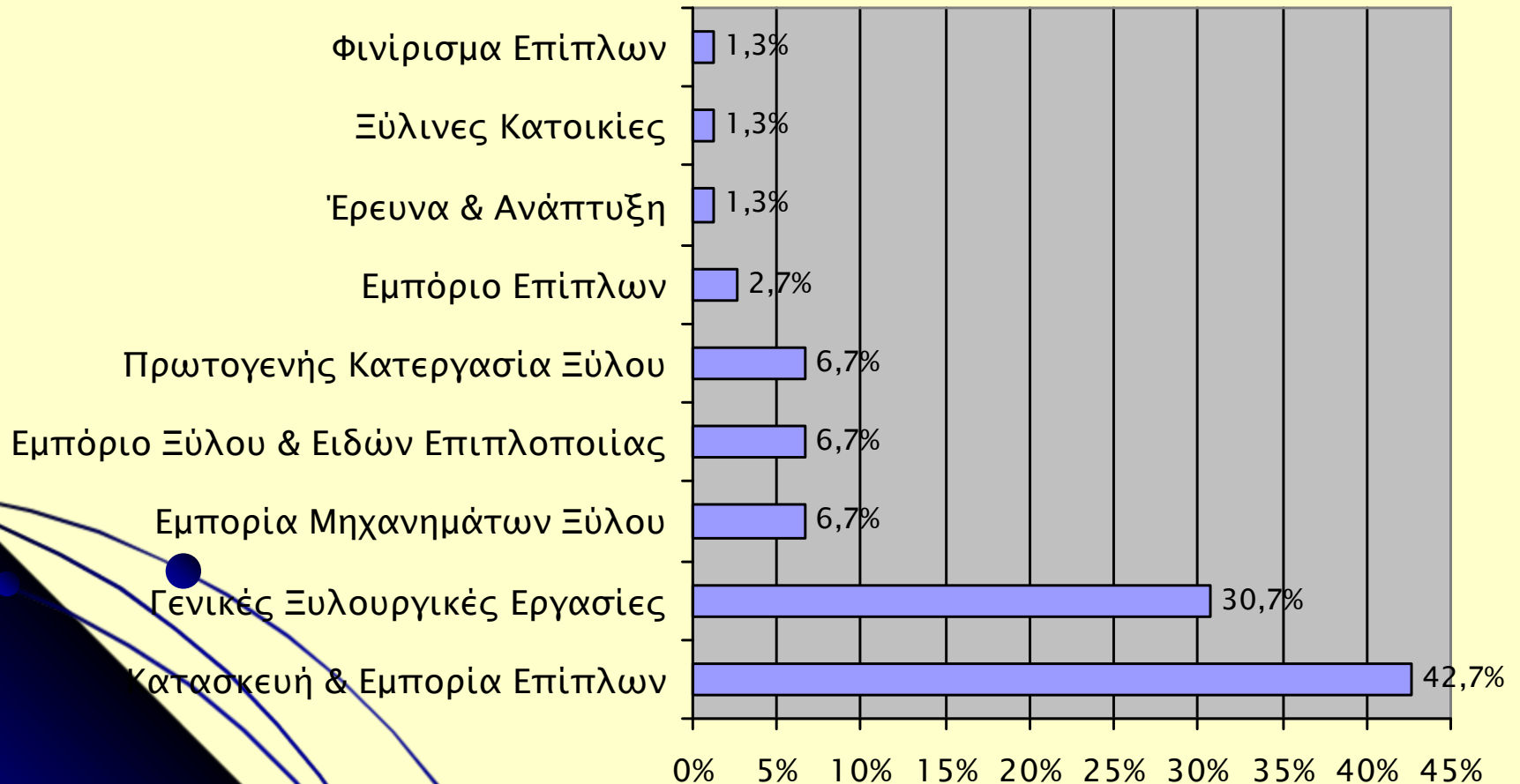

Έτη λειτουργίας της κάθε επιχείρησης - φορέα

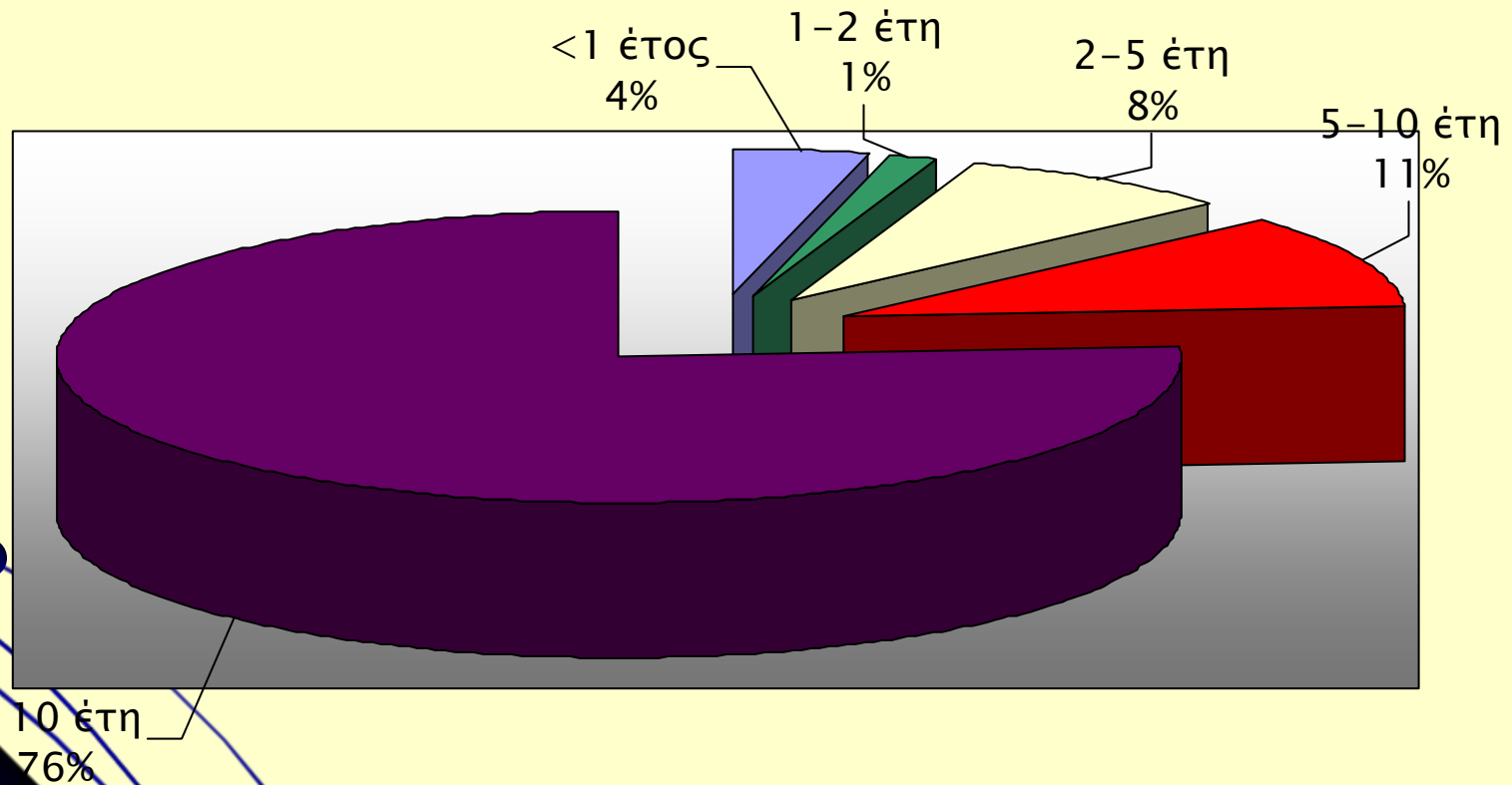

Απαιτήσεις των επιχειρήσεων - φορέων σε εξειδικευμένα στελέχη

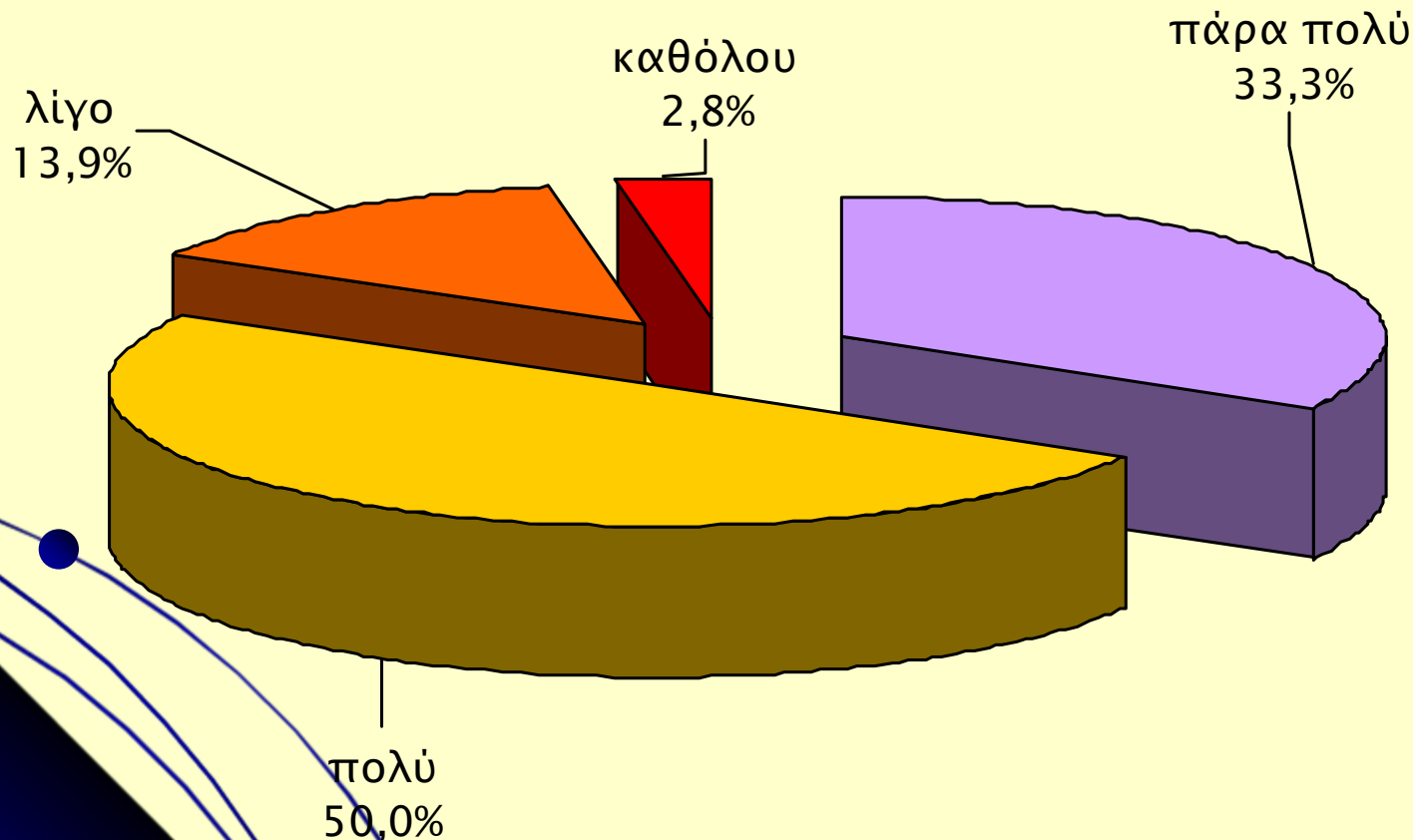

Απαιτήσεις των επιχειρήσεων - φορέων σε εξειδικευμένα στελέχη Κατά δραστηριότητα της επιχείρησης

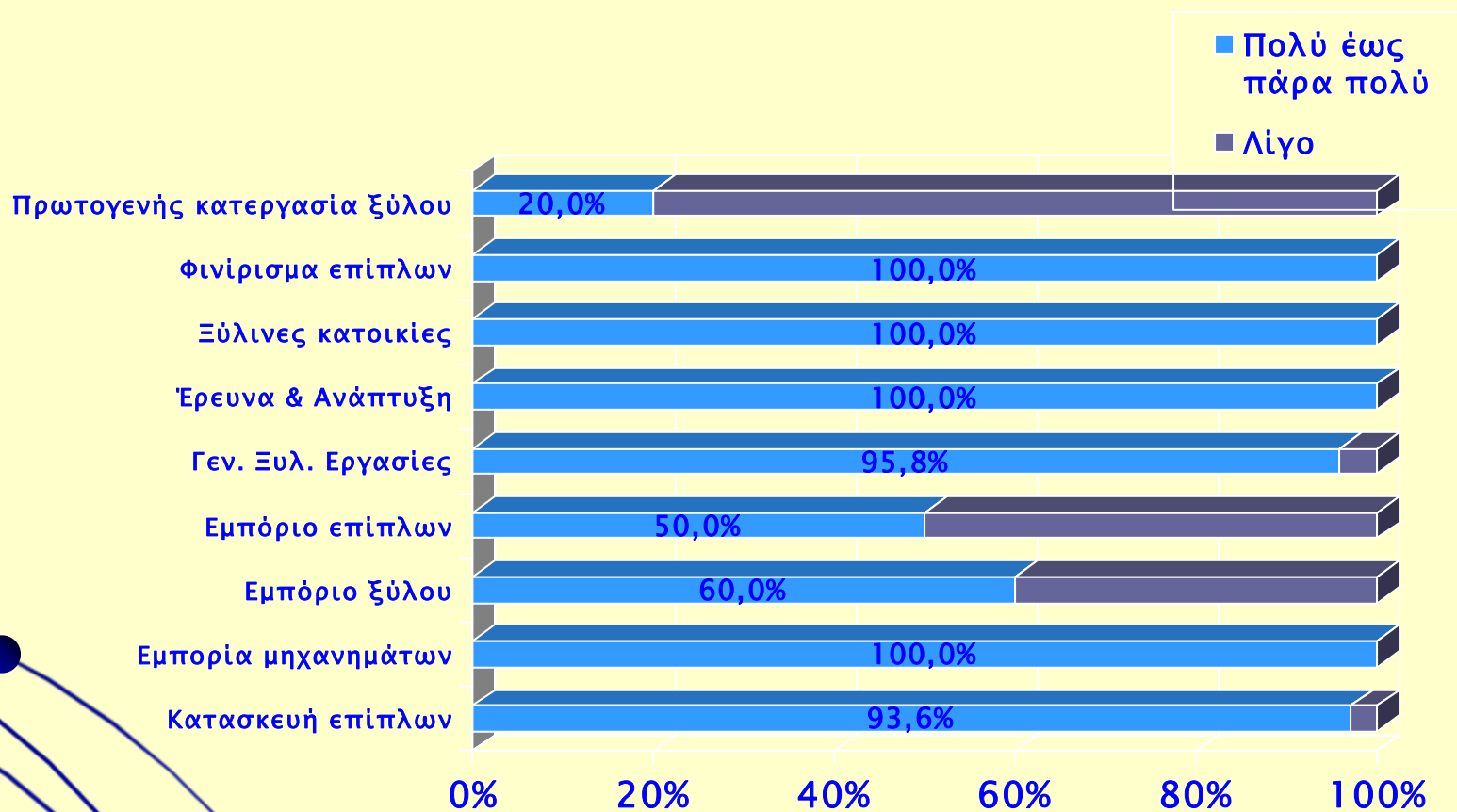

Εξειδικεύσεις των στελεχών των επιχειρήσεων - φορέων σε συγκεκριμένους τομείς που ζητούν οι ίδιες επιχειρήσεις - φορείς

<i>Εξειδικεύσεις σε τομείς</i>	<i>Ποσοστό %</i>
<i>Χειρισμός CNC</i>	49,3
<i>Σχεδιαστικά Προγράμματα</i>	46,7
<i>Χειρισμό Ξυλουργικών Μηχανημάτων</i>	29,3
<i>Τεχνολογίας Ξύλου</i>	13,3
<i>Ηλεκτρονικών Υπολογιστών</i>	12,0
<i>Μηχανολογίας</i>	6,7
<i>Τεχνικές Μελέτες & Αναλύσεις Κατασκευών</i>	5,3
<i>Προώθησης Προϊόντων</i>	5,3
<i>Φινιρίσματος</i>	5,3
<i>Ποιοτικού Ελέγχου</i>	4,0
<i>Σχεδιασμού Εργοστασίου</i>	2,7
<i>Οικονομικών - Λογιστικών</i>	2,7
<i>Τεχνολογίας Τροχίσματος</i>	1,3
<i>Χημείας</i>	1,3
<i>Ταπετσαριών Επίπλων</i>	1,3

Εξειδικεύσεις των στελεχών των επιχειρήσεων - φορέων σε CNC & σχεδιαστικών προγραμμάτων κατά δραστηριότητα επιχ.

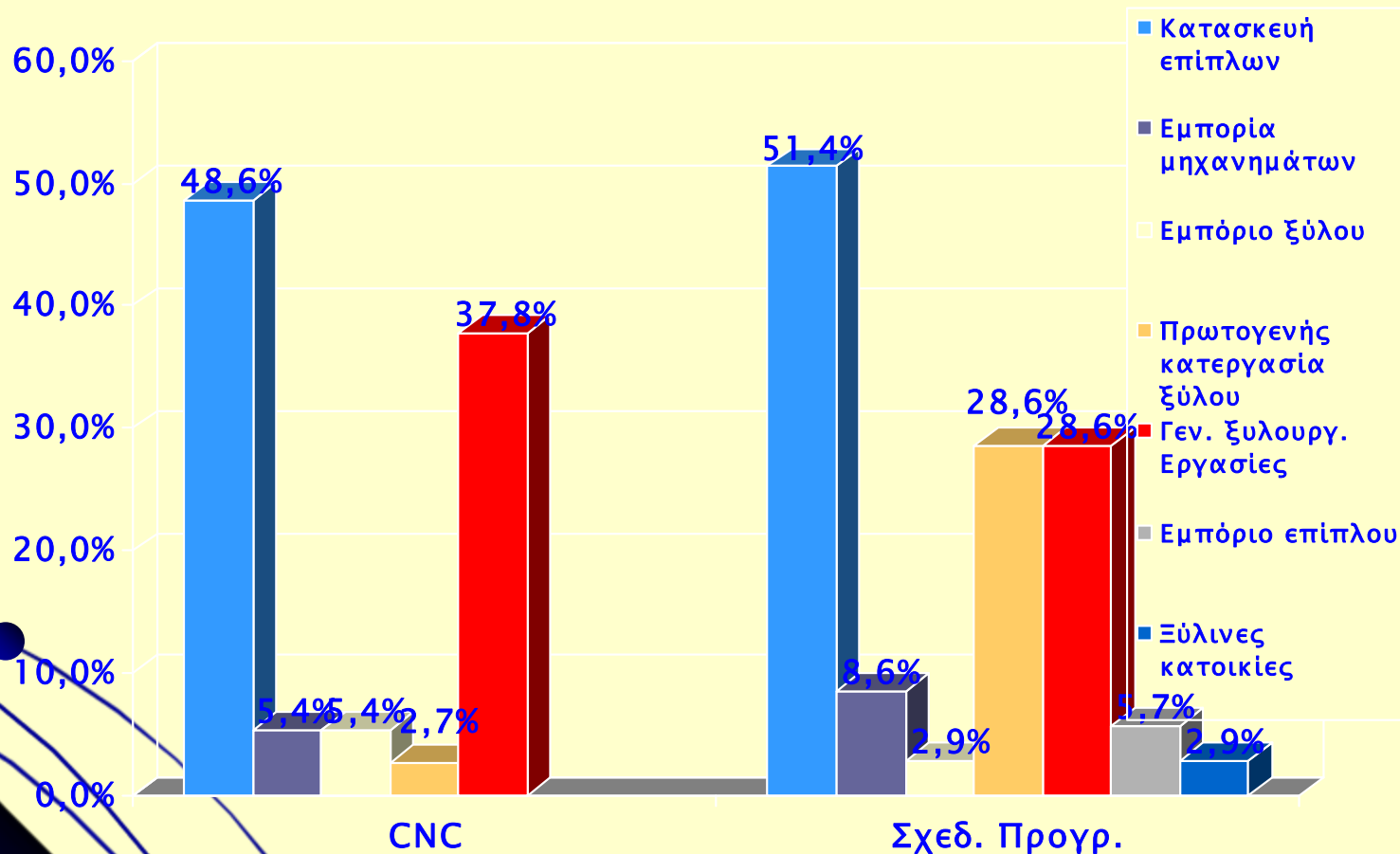

Εξειδικεύσεις των στελεχών των επιχειρήσεων - φορέων σε CNC κατά Περιφέρεια

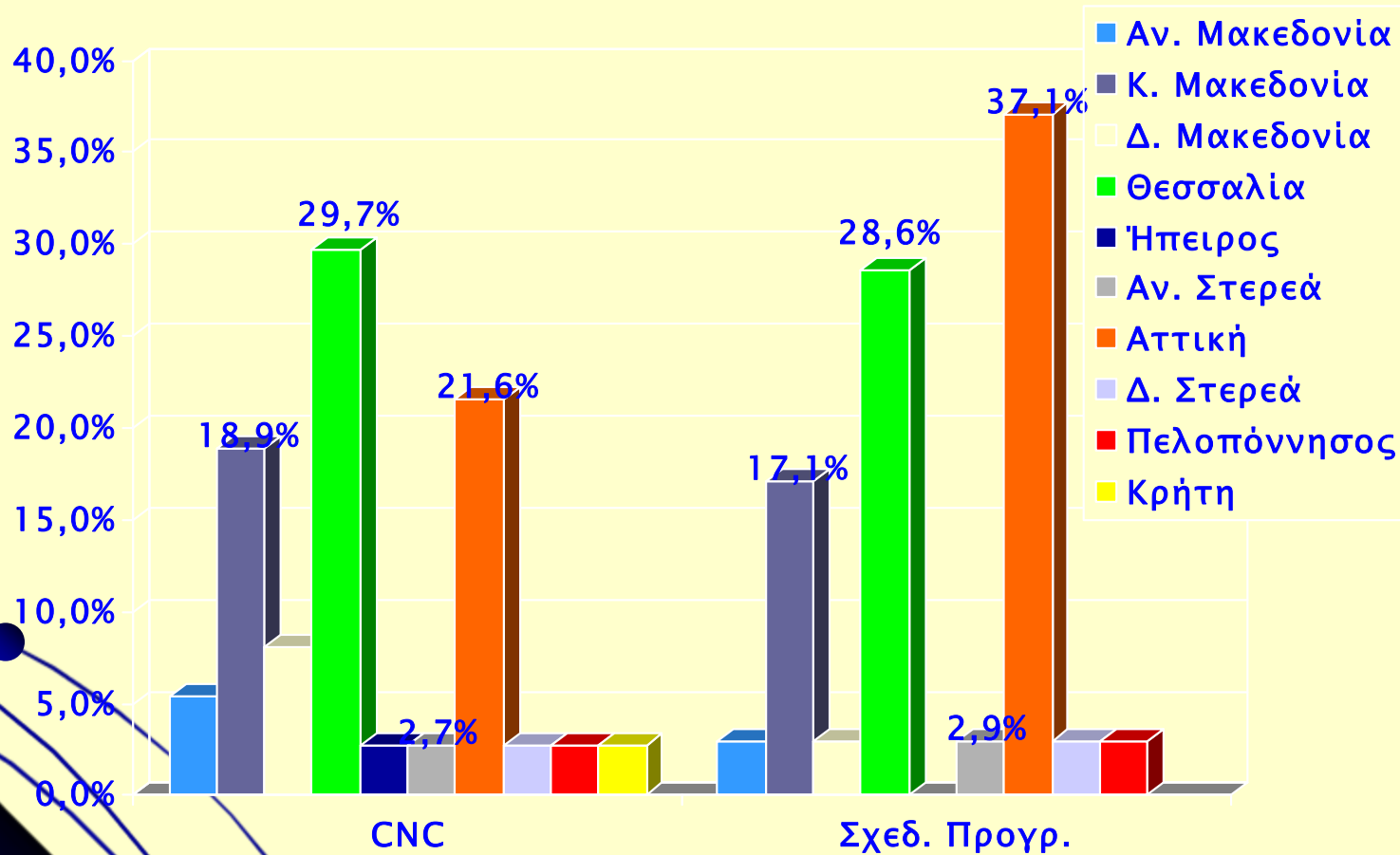

Δυνατότητα εύρεσης εξειδικευμένων στελεχών στη σημερινή αγορά

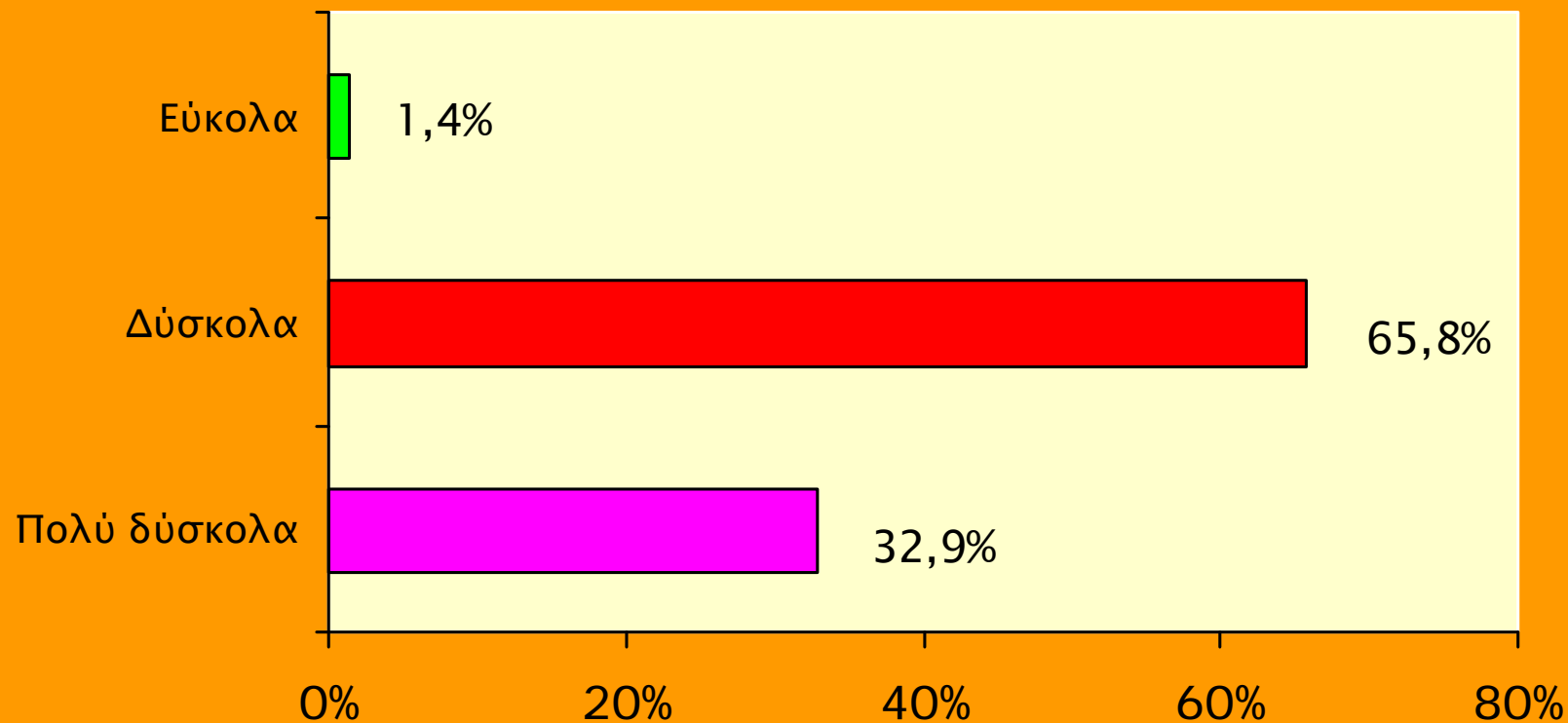

Δυνατότητα εύρεσης εξειδικευμένων στελεχών στη σημερινή αγορά

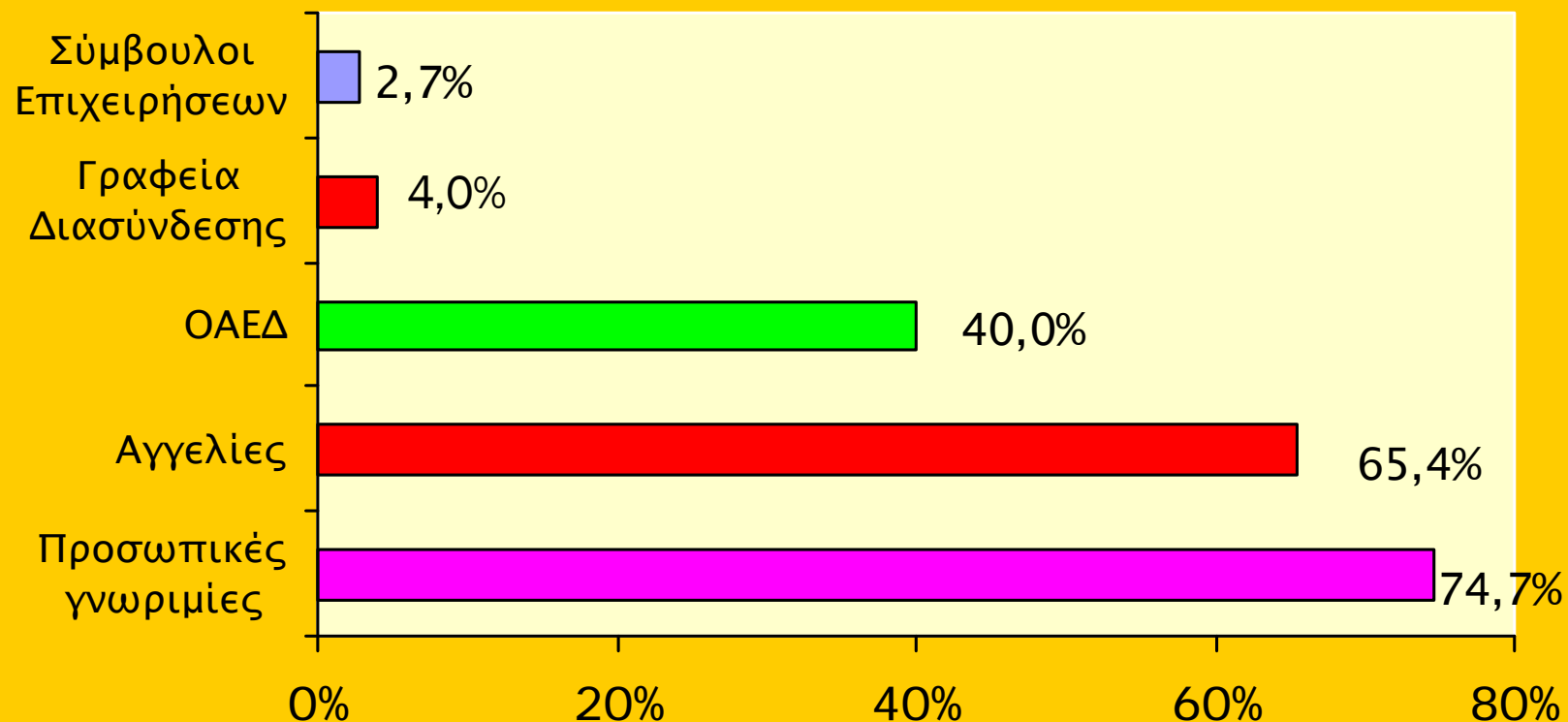

Βασικότερα προσόντα υποψηφίου στελέχους που επιθυμεί να προσλάβει η επιχείρηση

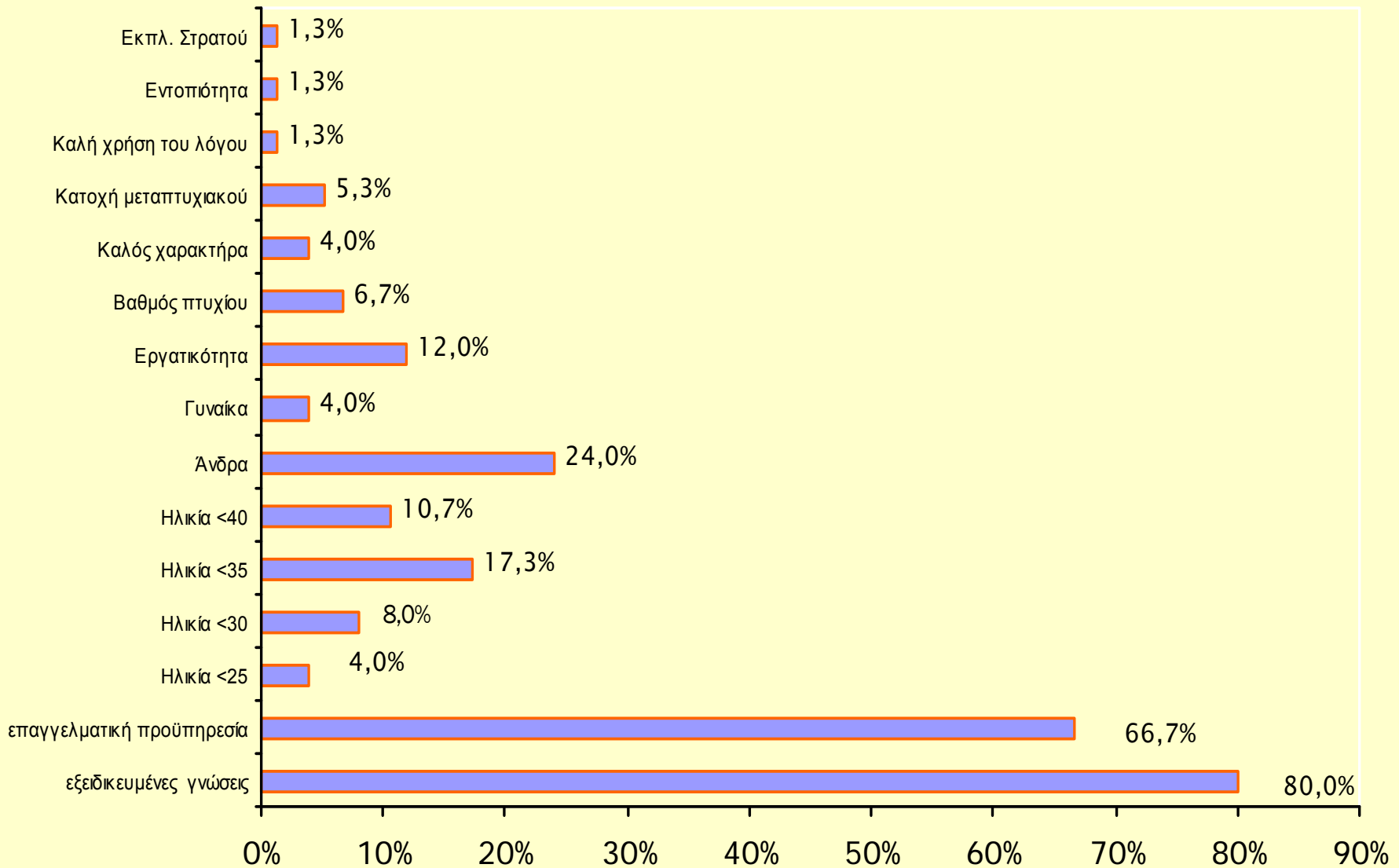

Ικανοποιητική κατάρτιση των αποφοίτων των Τριτοβάθμιων Ιδρυμάτων για τις ανάγκες των επιχειρήσεων

OXI
52,8%

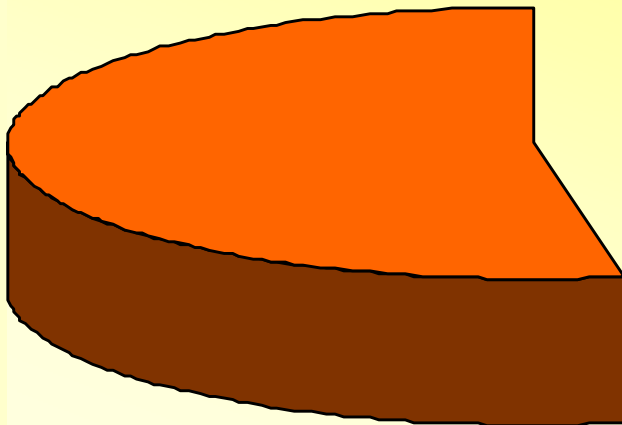

NAI
47,2%

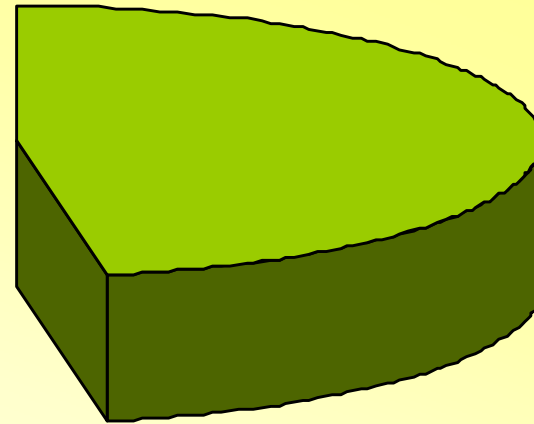

Αίτια για την μη ικανοποιητική κατάρτιση των αποφοίτων Τριτοβάθμιας Εκπαίδευσης

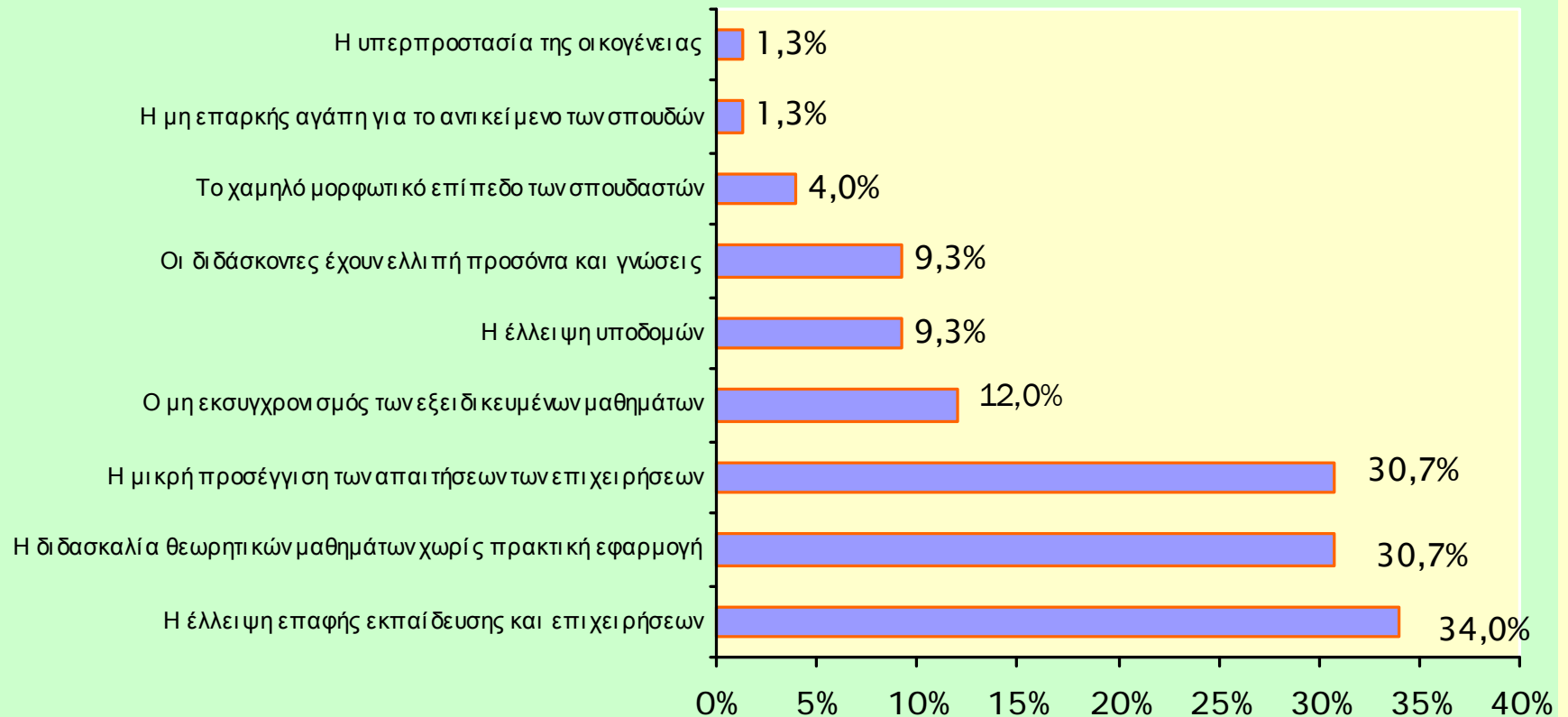

Ποσοστό επιχειρήσεων που επιθυμούν να απασχολήσουν Σπουδαστές του Τμήματος στις επιχειρήσεις τους

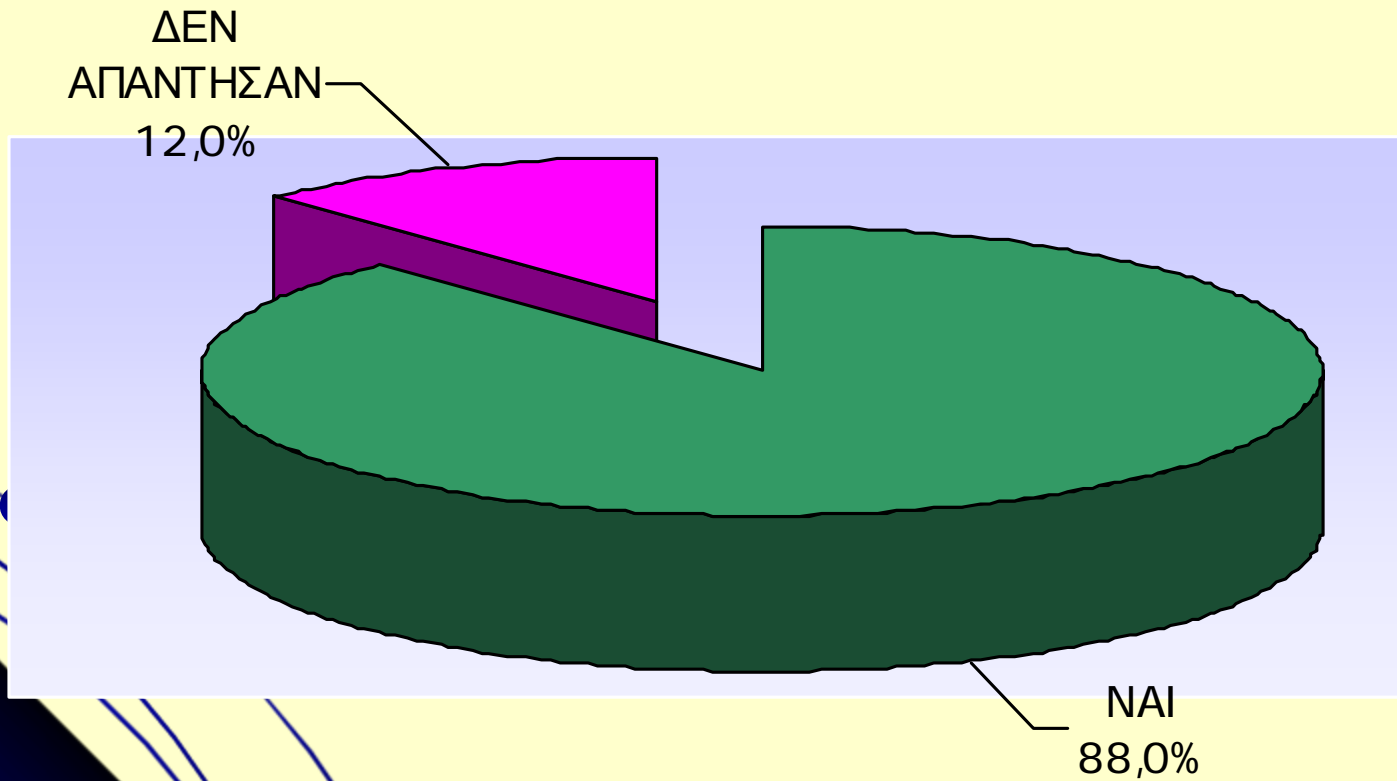

Ποσοστό επιχειρήσεων που επιθυμούν να απασχολήσουν Σπουδαστές του Τμήματος στις επιχειρήσεις τους

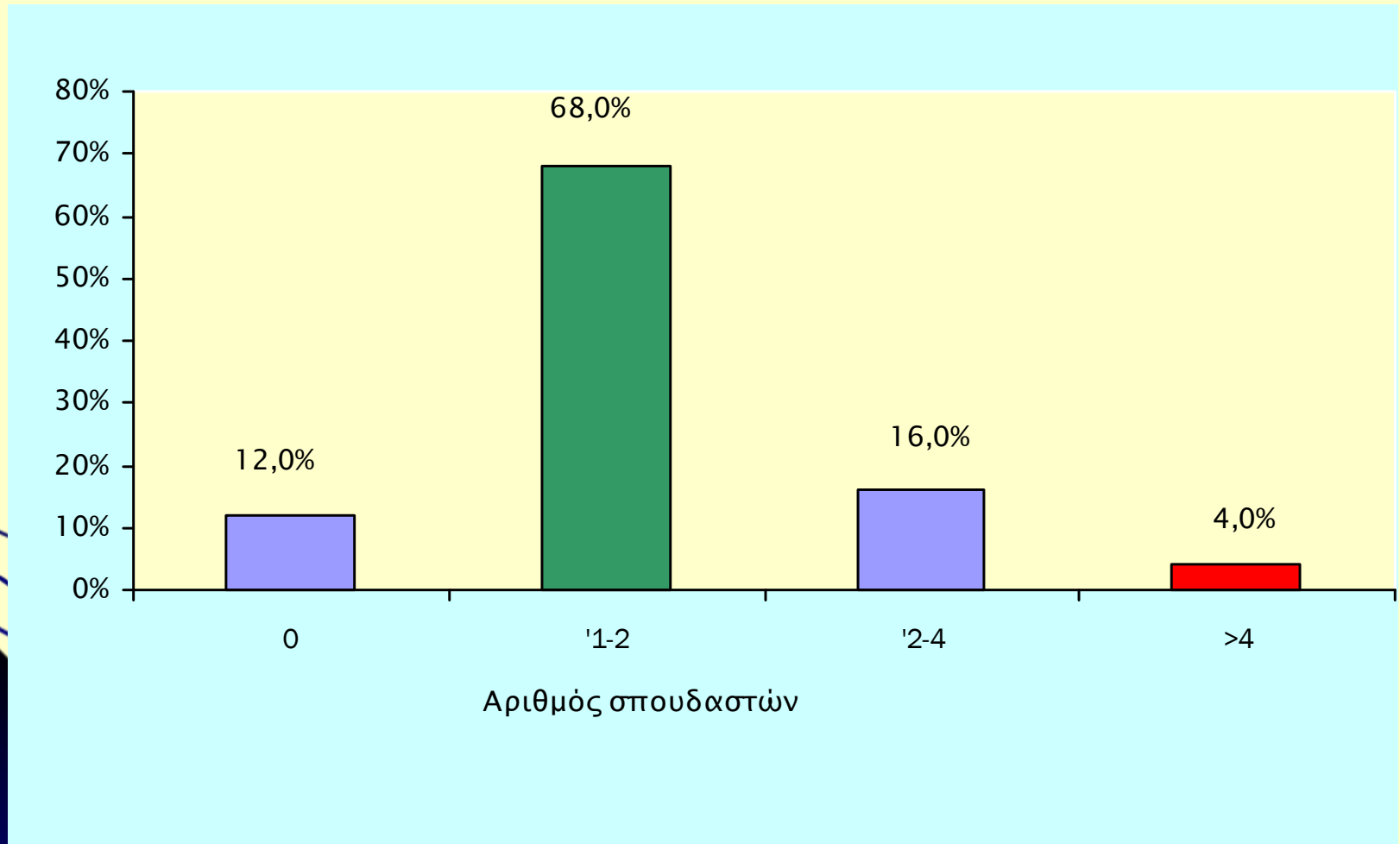

Ποσοστό επιχειρήσεων που επιθυμούν να απασχολήσουν Σπουδαστές του Τμήματος στις επιχειρήσεις τους σε επίπεδο Περιφέρειας

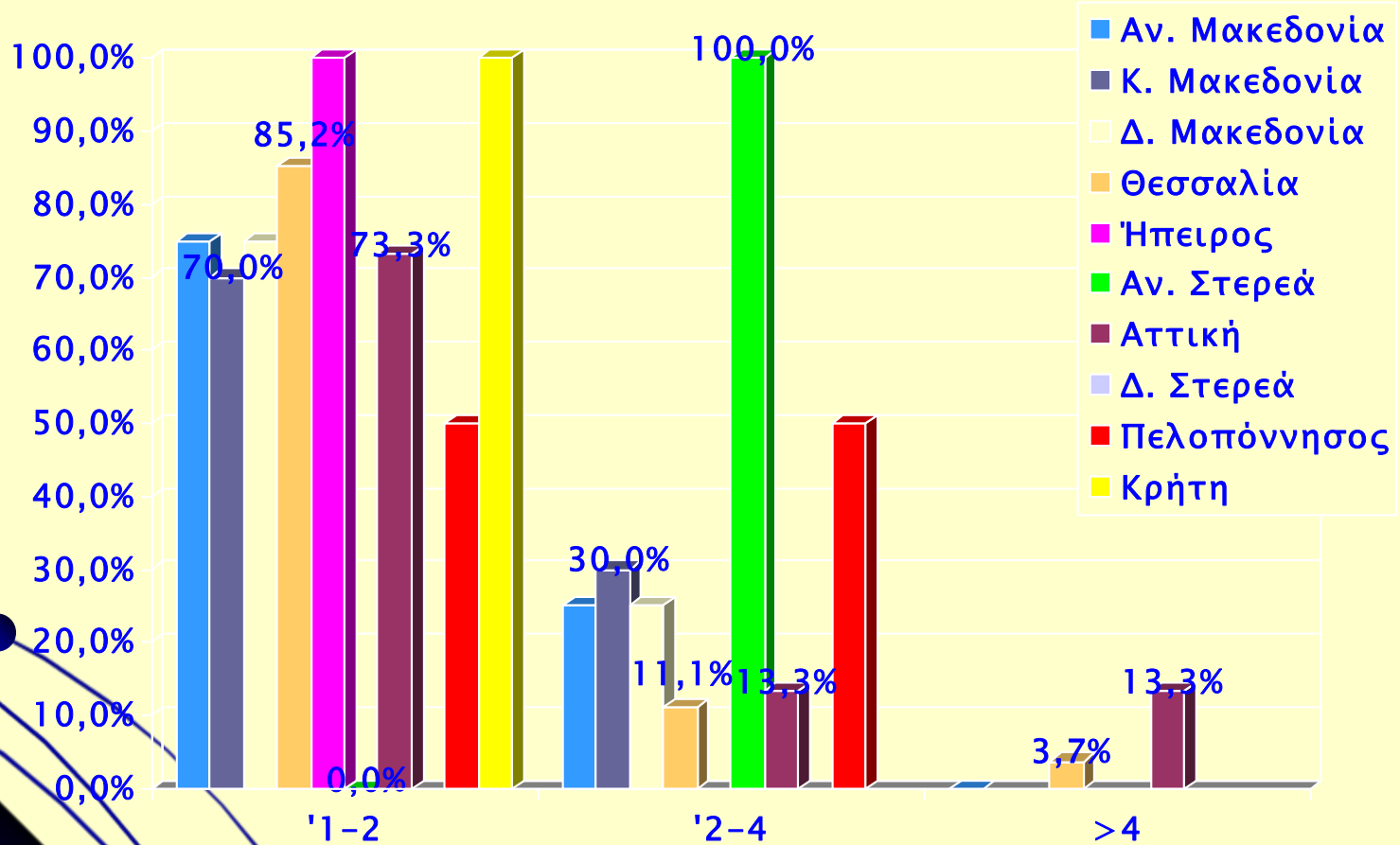

Ποσοστό επιχειρήσεων που επιθυμούν να απασχολήσουν Σπουδαστές του Τμήματος κατά δραστηριότητα

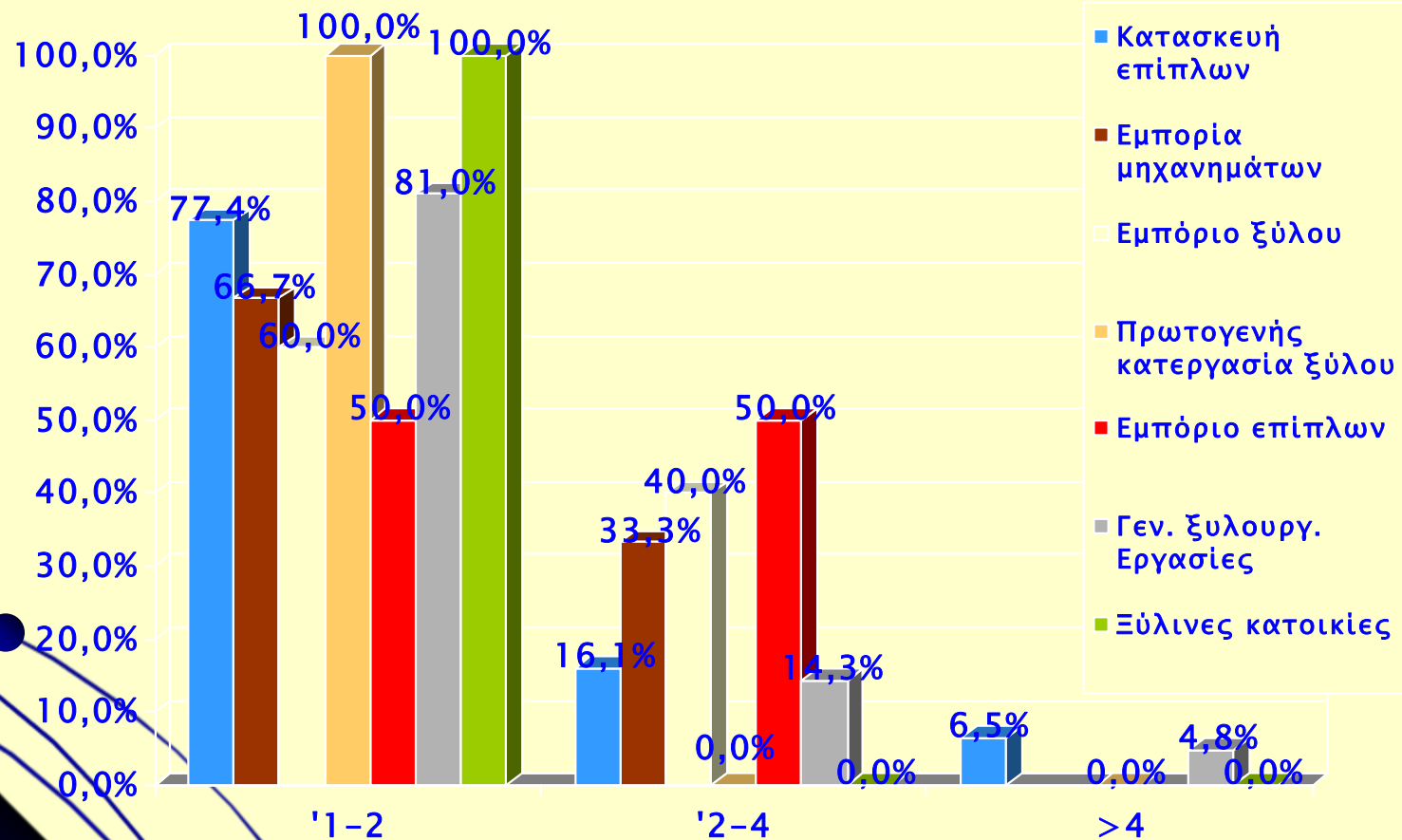

Μελλοντική αύξηση των αναγκών της επιχείρησης σε εξειδικευμένα στελέχη

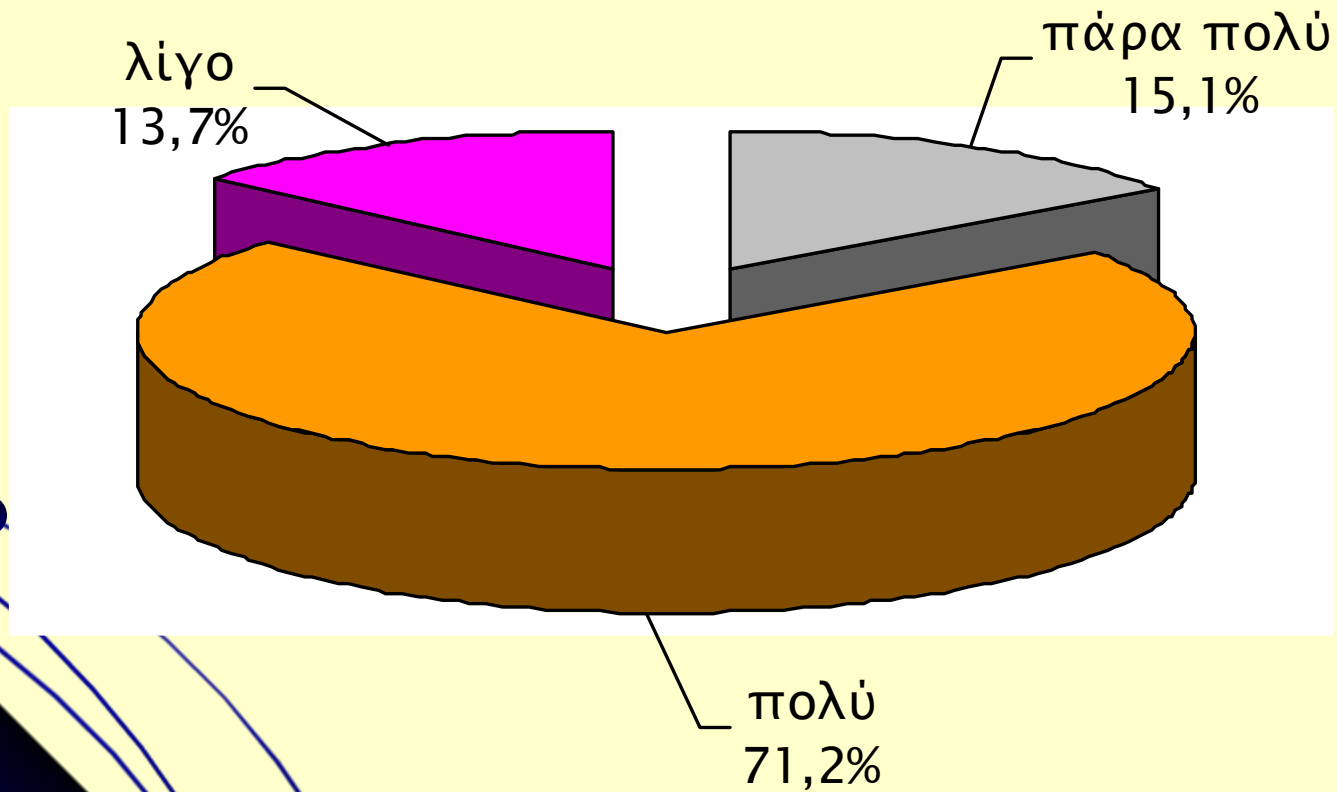

Μελλοντικές ανάγκες των επιχειρήσεων - φορέων σε εξειδικευμένα στελέχη

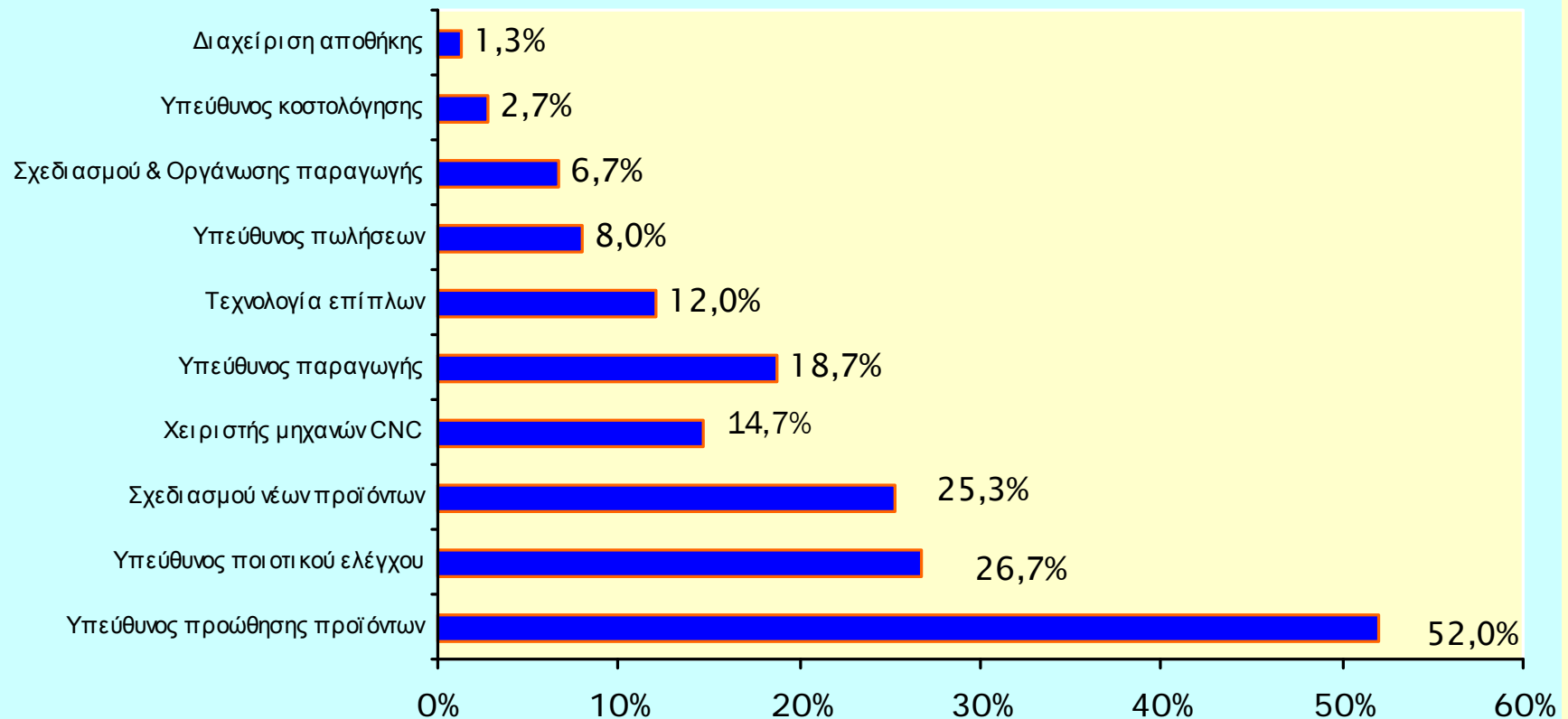

Μελλοντικές ανάγκες των επιχειρήσεων - φορέων σε εξειδικευμένα στελέχη κατά Περιφέρεια

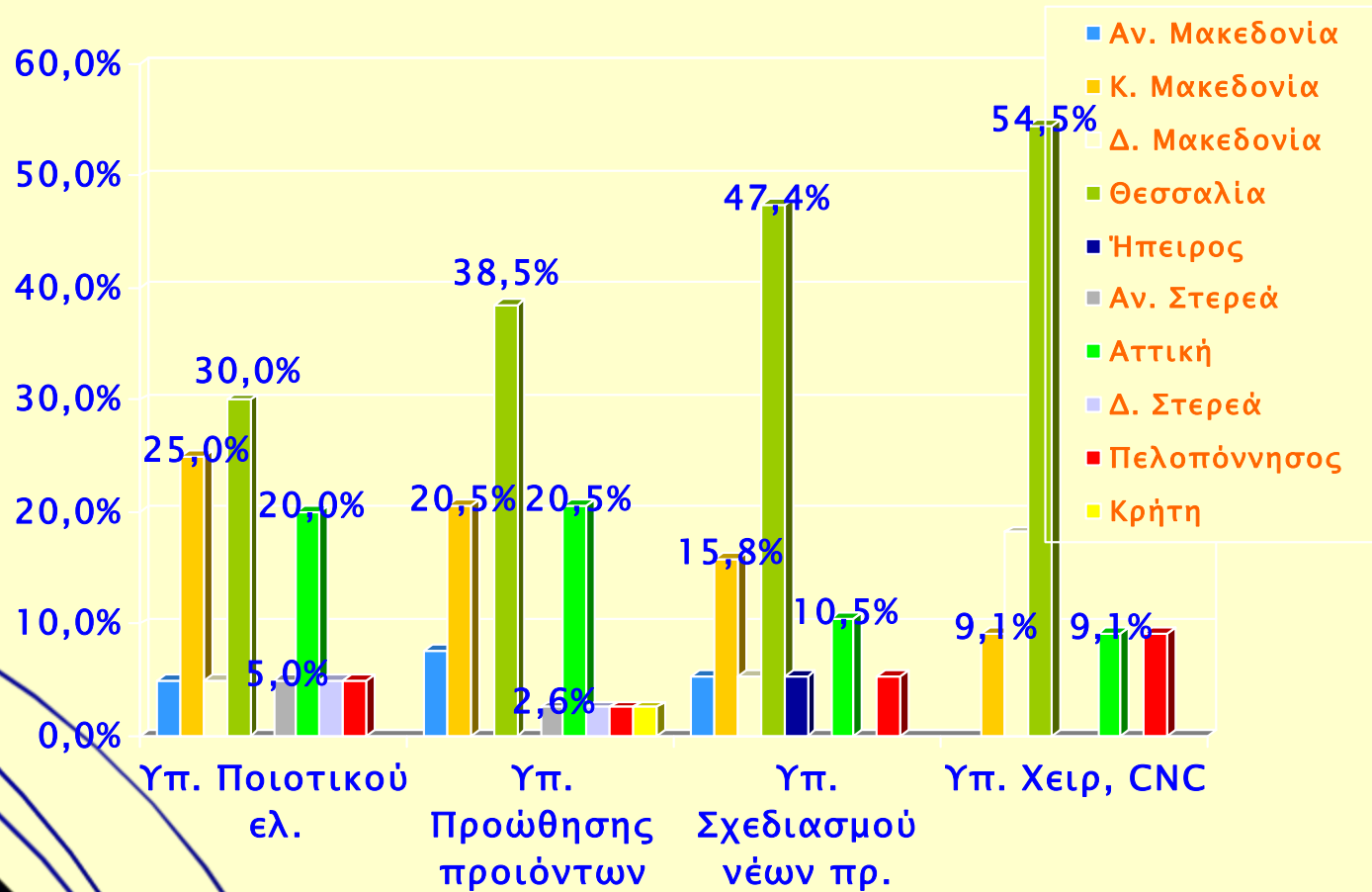

Μελλοντικές ανάγκες των επιχειρήσεων - φορέων σε εξειδικευμένα στελέχη κατά δραστηριότητα επιχείρησης

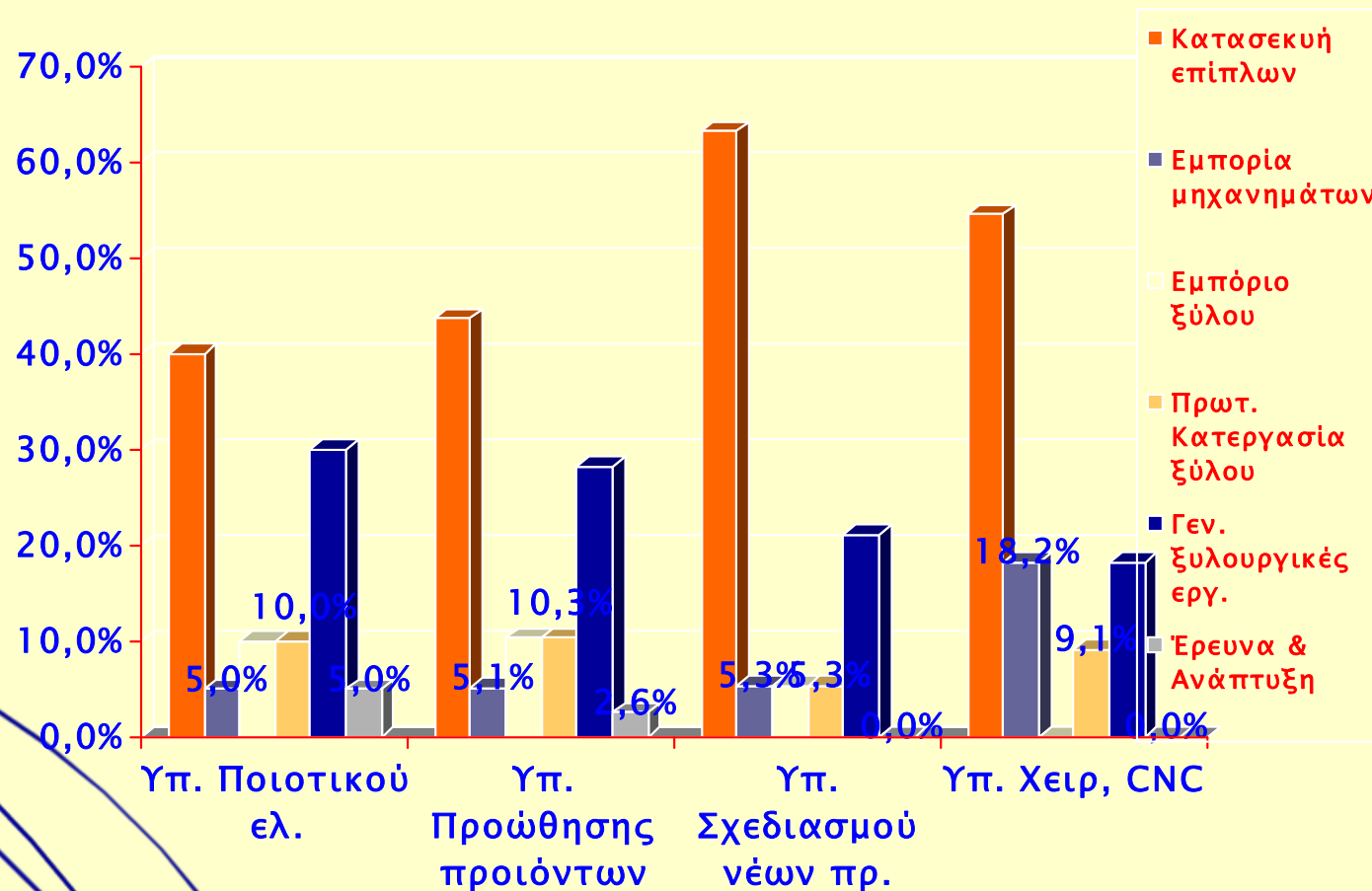

ΕΥΧΑΡΙΣΤΩ ΓΙΑ ΤΗΝ ΠΡΟΣΟΧΉ ΣΑΣ

